

Contrabasso solo

Stücke
für Kontrabaß solo

Paul Hindemith
1895 - 1963

O Iso ed Osiro

Con Calore

Il Basso é mobile

Nicht an die
Rampe gehen!

Bei Erfolg
da capo

In diesen heiligen Hallen. Bahnsteig V, Abfahrt 12¹³**Direttissimo**

3 Minuten Aufenthalt

Wird nur nach Einführung der Sommerzeit in Belgien gespielt.

Anschluß nicht gewährleistet

Stuttgart an 7⁰⁵

Mitropa

Links aussteigen, Fahrkarten bereithalten

⊕ Sondereinlage, vom 5.XI. - 13.2. nur W und Samstags vor Sonn- und Feiertagen. Fällt am 25.XII. und 29.II. aus.

Baß im sechsten Stock, oder: Des Löwen Wonne

Feierliches Präludium

solenne maestoso

⊕ Vorhang auf

Szene I. Die Wüste. Morgenrot. Entfernte Trompetensignale.

hinter der Szene

Echo

Ebenezer tritt auf.

Recit.

S'ist schrecklich s'ist furchtbar ab - scheulich zum Kot - zen

Aria

Cadenza

Szene II. Scena Duetto

Alcantara, Ebenezers Nebenbuhlerin tritt auf.

Duetto

Fine

Irrwische flattern auf, Nachtenten phosphoreszieren. Transparent erscheint Sepp Gschwandner, der Nebengebuhlte.

pizz.

f

fin a l'apparition du Sepp.
Ebenezer tritt ab.

*Duetto D.C.
al Fine*

Szene III

Recitativo e Aria Alcantara

Recit.

Aria

Danza

Alcantara nebst Freudenmädchen.

Ein Trauerkloß wird

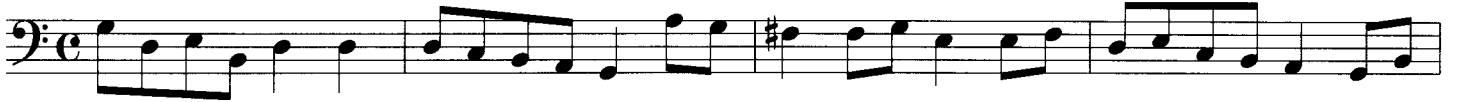

hereingerollt. Erstes Freudenmädchen nähert sich, das Corps steht anmutig bewegt im Hintergrunde.

Alcantara bemüht sich, hier und überhaupt den Freudenmädchen gleichzutun. Julian,

genannt der Abtrünnige, führt seinen dressierten Seehund vor und macht einige

Kunststücke auf dem Fahrrad. Das Corps steht anmutig bewegt im Hintergrunde.

Der Trauerkloß platzt, ihm entsteigt Amor, eine Dose Putzextrakt gleichen Namens in der Hand.

Coda

Appothese. Erstes Freudenmädchen umringt nacheinander Amor und alle Anwesenden.

Julian springt in die Höhe und kommt versehentlich nicht mehr zurück: Alcantara'n wird übel.

Das Corps steht anmutig bewegt im Hintergrunde.

